将棋の達人

MASTER OF SYOUGI

将棋の達人

はじめに

このたびはネオジオＣＤ専用ソフト「将棋の達人」をお買い上げいただきまして、誠にありがとうございます。ゲームを始める前にこの「取扱説明書」をよくお読みいただき、正しい使用方法でお楽しみください。

健康上の安全についての注意

ゲームを楽しくプレイしていただくために、次の事項をお守りください。また、お子様がゲームをされる時は、保護者の方がお読みになりお子様に必ずお伝えください。

- ゲームをされる時は、健康のため1時間毎ぐらいに適度な休憩を必ずおとりください。また、極度に疲労されている時や、睡眠不足の時は体調が完全に回復してからゲームを楽しんでください。
- ゲームをされる時は部屋を明るくし、テレビから出来るだけ離れてください。
- 今までに強い光の刺激を受けた時やテレビなどを見ていた時に、一時的にでも筋肉のけいれん、意識の喪失などを経験したことのある方は、必ずゲームをされる前に医師と相談してください。万一、ゲーム中にこの様な症状が起きたり、身体に異常を感じた時はゲームを中断し、スイッチを切って医師と相談してください。

使用上の注意・・・・・3
ゲーム紹介・・・・・・・7
ゲームの始め方・・・・8
コントローラー説明・・9
本将棋モード・・・・１０
挟み将棋モード・・・１２
周り将棋モード・・・１４

使用上の注意

このディスクは、ネオジオCD専用のゲームソフトです(音楽用のCDプレイヤーでは使用しないでください)。ゲームを始める前に、以下の注意事項をよくお読みいただき、正しい使用法でお楽しみください。

ネオジオCDの取り扱いについて

ネオジオCD本体の電源をONにすると、ロゴマークが画面に表示された後で「コントロール画面」に変わります。ネオジオCDの操作は、コントローラーで「コントロール画面」のアイコン表示やコマンドを選択することによって行います。コントローラーのレバーで画面上のカーソルを動かしてコマンドを選び、Aボタンで実行してください。

コントロール画面

カーソル(✎)を移動させて、画面上のアイコンやコマンドを選択します。

ネオジオCDの楽しみ方について

■ディスクをセットする

①ネオジオCDのカバーを開けます。
②ネオジオCDディスクをレーベル面(印刷面)を上にして置きます。
③カバーを静かにしめて、セット完了です。

■ゲームを楽しむ

ディスクをセットした後に、画面に「PUSH START BUTTON」のメッセージ表示が出たら、コントローラーのスタートボタンを押してください。

■ゲームミュージックを楽しむ

ネオジオCD専用のディスクでは、ゲームミュージックを聞くこともできます。ディスクをセットした後に、「コントロール画面」で目的にあったアイコン表示またはコマンドを選んで操作してください。なお、ネオジオCD専用のディスクには音楽以外のデータが含まれているため、一部に音の出ないトラックがあります。あらかじめご了承ください。

[ミュージック再生 標準コマンド]

▶ (PLAY)	演奏
▶▶▎(AUTO SEARCH FF)	選曲(順送り)
▎◀◀ (AUTO SEARCH REW)	選曲(逆送り)
▶▶ (SEARCH FF)	早送り
◀◀ (SEARCH REW)	早戻し
■ (STOP)	停止
❚❚ (PAUSE)	一時停止

※ミュージック再生に関しての詳細は、ネオジオCD本体の取扱説明書をご覧ください。

ゲームデータ・バックアップについて

このゲームは、ネオジオCD本体の内蔵RAM(バックアップメモリー)を使えば、進行データを簡単にバックアップできます。ただし、内蔵RAMが初期化されていない場合は、セーブやロードは行えません。
※初期化の方法については、本体の取扱説明書をご覧ください。

■ゲームデータのセーブ方法

コンテニューカウントが0になると、ゲームオーバーとなり、その後に「セーブ選択画面」が表示されます。レバーで「YES」を選んでAボタンを押すと、それまでの進行データを記録できます。ただし、同一ゲームのデータを複数セーブすることはできませんのでご注意ください。

■ゲームデータのロード(呼び出し)方法

ゲームデータがセーブされていれば、スタートボタンを押した時点でセーブした、データがロードされ、続きから、遊ぶことができます。

ゲーム途中での終了について

■「コントロール画面」への戻り方

コントローラーのA・B・Cボタンとスタートボタンを同時に押すと「コントロール画面」に戻ることができます。ディスクを交換したい時などに、この操作を行ってください。

■「タイトル画面」への戻り方

コントローラーのA・B・Cボタンとセレクトボタンを同時に押すと「タイトル画面」に戻ることができます。最初からゲームをやり直したい時などに、この操作を行ってください。

※これらの操作は、ロード中の画面(CD-ROM読み込み中)以外は常に有効です。

ディスク保管上の注意

- ●ディスクをキズつけないでください。ケースから出し入れする際は、特に注意が必要です。
- ●ディスクのレーベル面に文字を書いたり、シール等を貼ったりしないでください。読み取り面(レーベル面の反対側の光った面)にキズをつける恐れがあります。また、ディスクを曲げたり、センター孔を大きくしないでください。
- ●読み取り面を汚さないでください。もし汚した場合は、柔らかい布で中心部から外周部に向かって放射状に軽く拭き取ってください。シンナーやベンジンは使わないでください。
- ●プレイ後は元のケースに入れて、高温・多湿の場所を避けて保管してください。

★このディスクを無断で複製すること、および賃貸業に使用することを禁じます。

★本書では、説明のために一部「ネオジオ」の画面写真を使用しております。

ネオジオで一局。

“ネオジオで将棋”を合言葉に、初心者から上級者、
子供から大人まで楽しめるゲームです。
コンピュータの対戦者は実写取り込みで、
状況に応じて様々な表情を見せます。
選べるモードは『本将棋』と今話題の『挟み将棋』、
更に４人で遊べる『周り将棋』の３本立てです。
下町の将棋好きや挟み将棋好きの人々の中から、
好きな相手を指名して将棋を差すことが出来ます。
初級レベルから達人レベルまで、全員に勝つ事が出来れば、
まさにあなたはネオジオ最強の将棋の達人です。

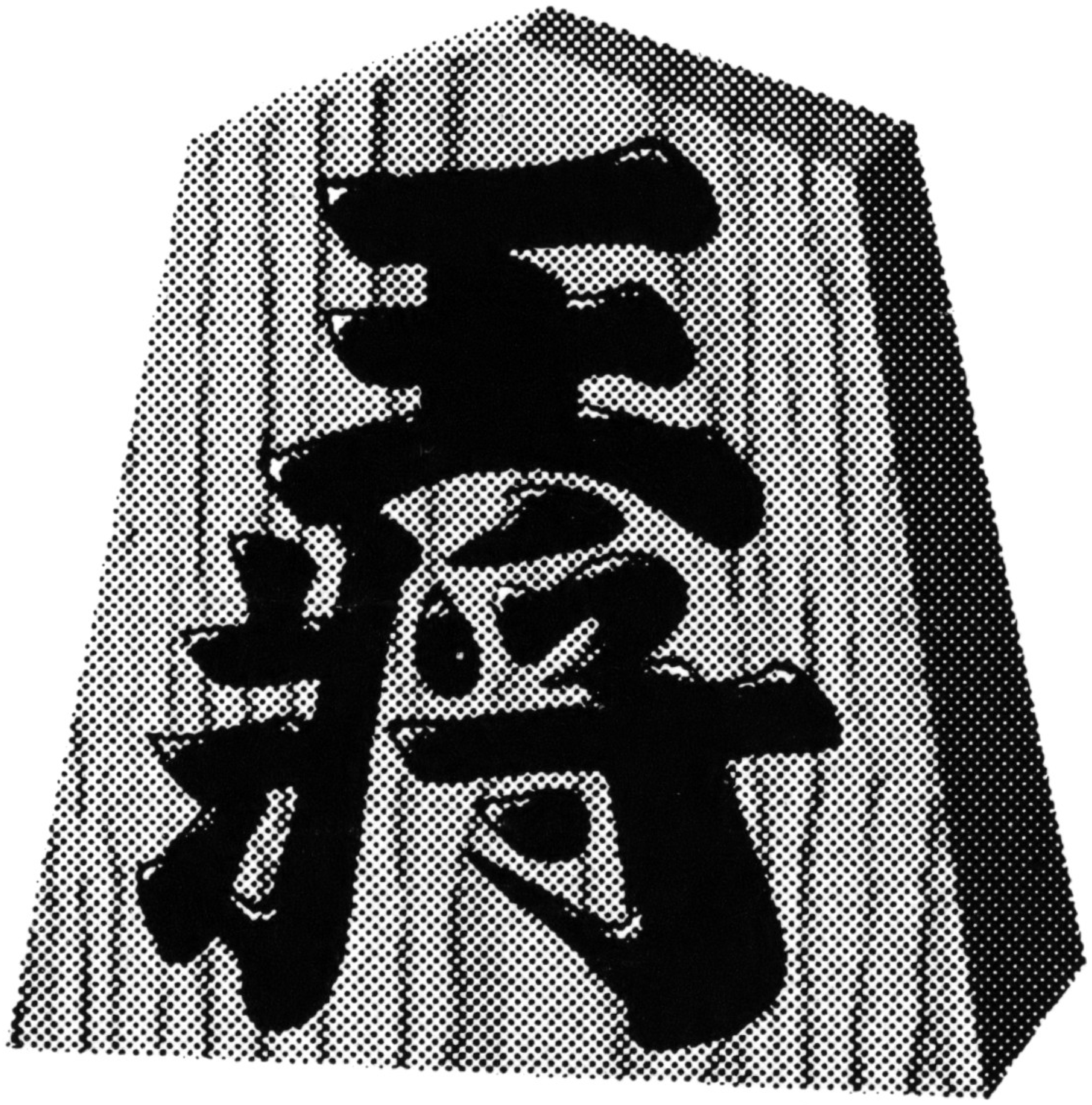

将棋の達人

将棋の達人

ゲームの始め方

①タイトル画面

タイトル画面でスタートボタンを押すと以下のメニューが表示されますので、
レバーで選択してAボタンで決定してください。

[GAME START]・・・ゲームスタート。「モード選択」へと変わります。
[OPTION]・・・・・・ゲームレベル設定になります。
※レベルは「イージー⇒ノーマル⇒ハード」の順に難しくなります。

②モード選択

自分のしたいモードを「本将棋」「挟み将棋」「周り将棋」の３種類の中から選択できます。

③相手キャラクター選択

本将棋モードと挟み将棋モードは、初級レベルから
達人レベルまでからそれぞれ選択でき、
周り将棋モードは参加者登録ができます。

④対局設定／ルール設定

ゲーム開始前に勝利条件や制限時間などの設定をすることが出来ます。方向レバーで選択、
Aボタンで決定して下さい。

⑤ゲームスタート

２Ｐ対戦について

各モードとも、ゲームの途中参加は行えません。
２人でプレイするときは使用していない側の
コントローラーのスタートボタンを押して下さい。

コンティニューについて

プレイヤーが負けてしまうと、コンティニューカウントが表示され、
○になるとゲームオーバーです。カウントが○になる前に
スタートボタンを押せばコンティニューできます。

コントローラー説明

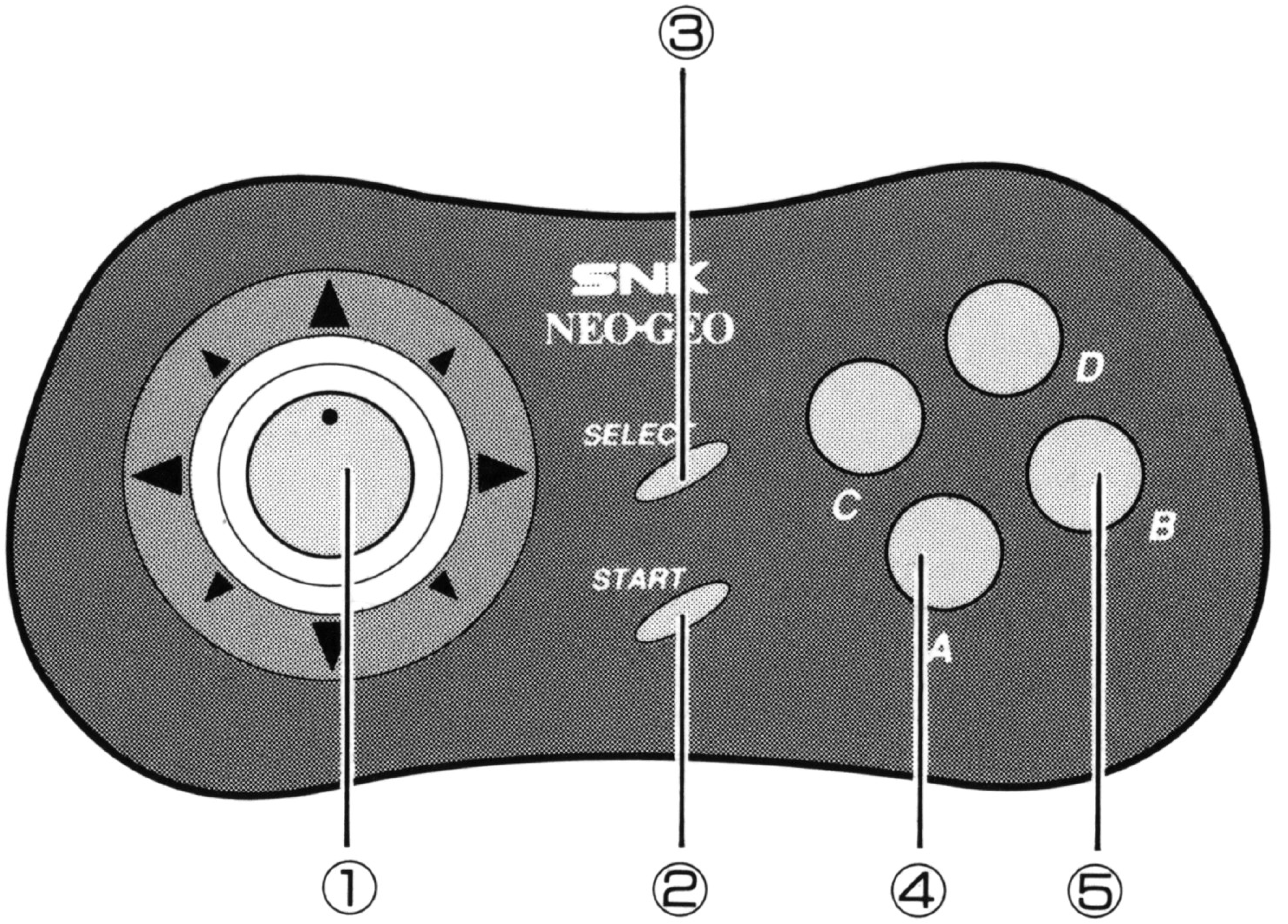

①コントロールレバー・・・駒の移動・選択に使用します。
②スタートボタン・・・・・ゲームスタートに使用します。
③セレクトボタン・・・・・使用しません。
※各モードともゲームの一時中断は出来ません。
④Aボタン・・・・・・・・・駒のつかみ、指しに使用します。
⑤Bボタン・・・・・・・・・駒のつかみ、指しの取り消しに使用します。
※CおよびDボタンは使用しません。

本将棋モード

基本的に一般のルールに従います。ゲーム開始前に対局設定があり、制限時間などの設定が出来ます。最初の対戦者は８人の中から選べ、トーナメント戦や８人それぞれと戦う事ができます。

画面説明

①対戦者駒置き・・・・ＣＰＵ（２Ｐ）が取った駒が表示されます。
②対戦者画像・・・・・ＣＰＵの顔が表示されます。状況によって表情が変化します。
（２人プレイの時は１ＰＶＳ２Ｐの表示が出ます）
③対戦者持時間・・・・２Ｐの持時間を表示します。※ＣＰＵに持時間制限はありません。
④プレイヤー持時間・・プレイヤーの持時間を表示します。
⑤プレイヤー駒置き・・プレイヤーの取った駒が表示されます。
⑥対戦者棋譜・・・・・ＣＰＵ（２Ｐ）の棋譜が表示されます。
⑦状況説明・・・・・・現在の状況を説明します。（あなたの手番です。等）
⑧１Ｐ棋譜・・・・・・プレイヤーの棋譜が表示されます。

対局設定

ゲーム開始前に様々な対局設定をすることが出来ます。（░░░は初期設定です。）
レバー操作で設定を変更できます。「始め」に合わせてＡボタンでゲーム開始です。

◆プレイヤー１　先手　後手
◆プレイヤー１　平手　角落ち　飛車落ち　飛車角落ち　飛車角香落ち
◆プレイヤー２　平手　角落ち　飛車落ち　飛車角落ち　飛車角香落ち（２Ｐ対戦の場合）
◆初心者モード　切　入　※初心者モードでは、駒をつかむと動ける場所を表示します。
◆実況モード　切　入
◆持ち時間　３分（１分～６０分：無制限）
◆制限時間　１０秒（５秒～１０秒：無制限）
◆始め

対戦キャラクター紹介

コンピュータ戦では初級レベルから達人レベルまで様々な強さの相手を選択できます。色々な表情を見せる８人の相手をここで少し紹介しましょう。

根尾地横丁の人々

　ここは、東京のとある下町にある根尾地横丁。ご近所みなさん大の将棋好きで、朝から晩まで将棋三昧の日々を送っておりました。

　そんなある日、フラッと現われた男を誘って見たところ、瞬く間に全員が完敗してしまいます。「世間は広い。もっと多くの人と対局し腕を磨きなさい。」
漂泊の将棋達人、石川二吉と名乗るその男は、そう言い残してまた何処ともなく去って行くのでありました・・。

初級レベル

◆棒銀太郎（ぼうぎん・たろう）２６歳、男

下町生まれの下町育ち、チャキチャキの江戸っ子で守り知らずの攻撃的な手を指す。状況がすぐに顔に出る、負けず嫌いの一直線あんちゃん。

◆穴熊三郎（あなぐま・さぶろう）３４歳、男

いつもおどけた様子で着物姿の上方漫才師にしか見えないが、実は老舗の呉服問屋の若旦那。将棋は守り主体の渋い手を指す。

中級レベル

◆振飛龍男（ふりとび・たつお）２３歳、男

今をときめく将棋界のエース。好戦的な態度でつねに相手を見下し、攻撃的な将棋を指す。しかし、若さ故か一度受けにまわると冷静さを失う。

◆美濃麗子（みの・れいこ）２５歳、女

元華族の良家に嫁いだ若奥様。昔から将棋が好きで今の旦那様とも将棋が縁で知り合っている。清楚な物腰で守り主体の将棋を指す。

上級レベル

◆中飛恭子（なかとび・きょうこ）２３歳、女

高飛車でわがままなお嬢様。負けん気が強く、自分が常に一番でなければ気が済まない。将棋の腕もたしかで、攻めが主体だが守りもいける。

◆矢倉孝一（やぐら・こういち）５４歳、男

近所の骨董品屋の店主。落ち着いた風格で、淡々と守りの将棋も指すが攻めも強い。

達人レベル

◆無敵一歩（むてき・いっぽ）２４歳、男

東大出身のコンピュータ会社の会社員。将棋を始めて日は浅いが、瞬く間に最強の座についてしまった。沈着冷静で、計算し尽くされた手を指す。

◆石川二吉（いしかわ・にきち）年齢不詳、男

時々どこからともなく現われて、一・二局指しては去って行く将棋の達人。その正体は謎に包まれている。飄々とした風貌だが、鬼神のような強さを見せる。

将棋の達人

挟み将棋モード

本将棋モードと同様に、対局設定が出来ます。対戦者は４人の中から選べます。左右、上下に直線で「挟んで取る」だけの、単純でいて奥が深く、本将棋とはまた違った楽しみ方です。

ルール

●１手に付、制限時間内で指して下さい。
●左右、上下、直線で挟む（直線なら何個でも挟めます。角は１つだけです）
●対局設定で決定した勝利条件枚数を取ると勝ちです。
●手数制限内に勝負が着かなければ負けになります。

画面説明

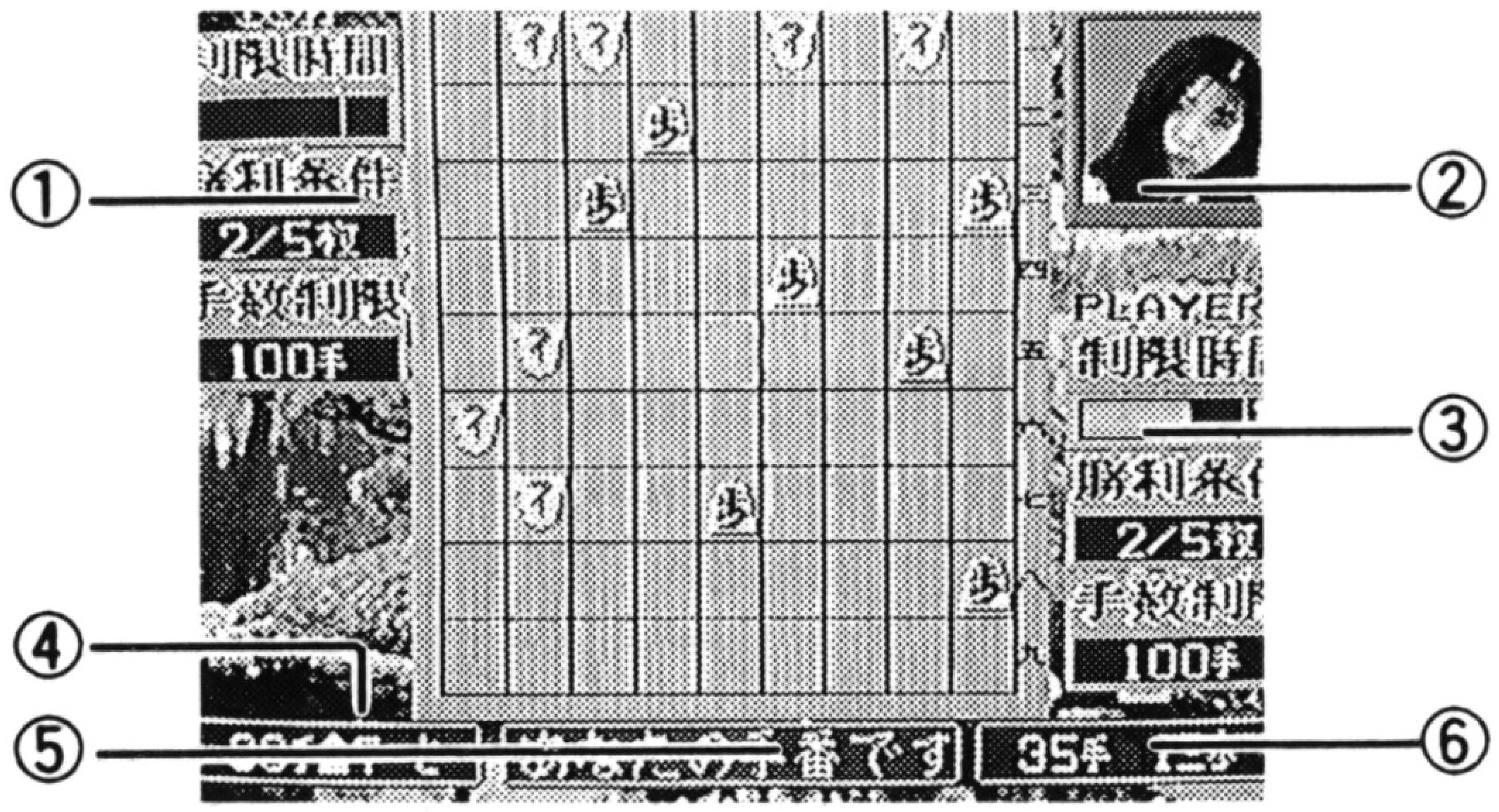

①対戦者状況・・・・・ＣＰＵ（２Ｐ）の制限時間・勝利条件・手数制限が表示されます。
②対戦者画像・・・・・ＣＰＵの顔が表示されます。状況によって表情が変化します。
（２人プレイの時は１ＰＶＳ２Ｐの表示が出ます）
③プレイヤー状況・・・プレイヤー制限時間・勝利条件・手数制限が表示されます。
④対戦者棋譜・・・・・ＣＰＵ（２Ｐ）の棋譜が表示されます。
⑤状況説明・・・・・・現在の状況を表示します。
⑥プレイヤー棋譜・・・プレイヤーの棋譜が表示されます。

対局設定

ゲーム開始前に様々な対局設定をすることが出来ます。（　　は初期設定です）
レバー操作で設定を変更できます。「始め」に合わせてＡボタンでゲーム開始です。

◆プレイヤー１　先手　後手
◆初心者モード　切　入
◆勝利条件　５枚取ったら　６枚取ったら　７枚取ったら　８枚取ったら
◆制限時間　１０秒（６秒～２０秒）
◆始め

対戦キャラクター紹介

何かと巷で噂になっている挟み将棋。ここに登場する高校生や修行に励む熱血漢など、４人を紹介しましょう。

挟実家の人々

根尾地横丁の裏にある住宅街の一角。ごく普通のサラリーマン一家の挟実家が住んでいます。ここのご主人挟実好造、休日には近所の子供を集めて挟み将棋教室を開くほどの大の挟み将棋好き。女子高生や居候のバンドの兄ちゃん、よくわからない武者修行中の挟み将棋達人たちと、単純なルールの挟み将棋で楽しみたい方は一度寄って見ませんか？

初級レベル

◆将棋初子（しょうぎ・はつこ）１８歳、女

挟実家の近所に住む挟み将棋好きの高校生。本将棋はルールが難しいが、挟み将棋なら簡単なのだそうである。実力はまだまだ初心者。

中級レベル

◆引掛龍一（ひきかけ・りゅういち）２７歳、男

「挟実家」に居候しているロックバンドの兄ちゃん。主人の挟実好造の影響で挟み将棋を始めたが、その魅力にとりつかれ、今やバンド活動よりも挟み将棋を指している時間の方が多くなってしまったという困りもの。

１枚取らせて２枚取る引掛が得意。

上級レベル

◆挟実好造（はさみ・すきぞう）３３歳、男

食品会社に勤めるごく普通のサラリーマン。奥さんと２歳になる可愛い娘がいる。休日は近所の子供たちに挟み将棋教室を開くほどの挟み将棋好きで、引掛と初子の計３名でつくられている「挟み将棋友の会（現在会員募集中）」会長。

１枚１枚確実に取る固い戦法。

達人レベル

◆孤高達人（ここう・たつと）３７歳、男

空手着にみをつつみ、「挟み将棋の武者修行」と称して全国行脚を続ける熱血漢。最強の挟み将棋指しを目指して、山にこもるは滝に打たれるは、よくわからない努力を続けている。確かにその実力はものすごく強いが、なぜ挟み将棋ごときにそこまでしなければならないのか、常人にはおろか挟実家の人々にも理解できない。

将棋の達人

周り将棋モード

コントローラーを交換しながら**最大４人まで参加可能**なゲームです。
人数が足りない場合はＣＰＵが担当し、常に４人プレイで行われます。

遊び方

最初に参加者とＣＰＵの人数、参加者全員の名前登録、ルールを設定できます。
方向レバーで選択、Ａボタンで決定です。
自分の名前が表示されたら、コントローラーの１Ｐ側、２Ｐ側、どちらからでも駒を振ることが出来ます。（コントローラーが１個でもプレイできます）
駒を振るときは、Ｂボタンで“握り方”、“振る強さ”を決めることが出来ます。

◆ルール設定◆

ゲーム開始前に様々なルール設定をすることが出来ます。（░░は初期設定です）
レバー操作で設定を変更できます。「ＯＫ」に合わせてＡボタンでゲーム開始です。

●金４枚表の数	4	8
●もう一度振る	あり	なし
●位の上がる条件	陣地通過	角に止まる
●位の上がり方	成駒あり	成駒なし
●死後復活の条件	殺した相手が一周	上位の駒に押し出し
●押し出しの条件	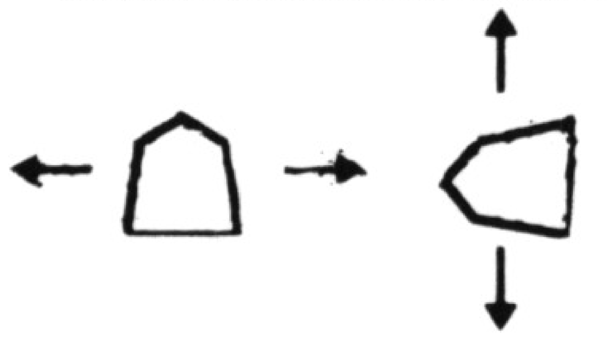（横方向）	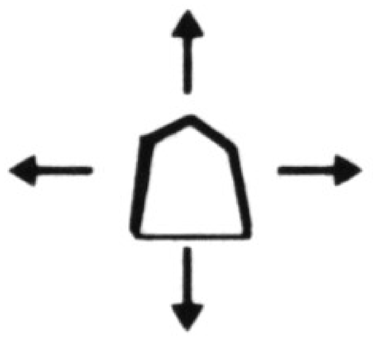（上下左右）
●けんかの条件	強制	両者の同意
●王の死ぬ条件	なし	下位の駒全て
●全体スピード	普通	はやい

ＯＫ　　もどる

◆周り将棋基本ルール（初期設定ルールをもとにしています。）

・将棋盤の外周りをぐるぐる回るスゴロクのようなゲームです。
・移動する駒の最初は歩の駒です。サイコロの代わりに金の駒を振り、出た目の数だけ反時計回りに進みます。
・１周して自陣に戻ると“と金”に成りそのあと１周毎に出世していきます。
・サイコロである金を抜かして王将で１周すればゴール、早くゴールした人の勝ちです。
・位の高い駒に抜かれると、その駒は“死に駒”になってしまい、１マス内側に追いやられてしまいます。復活するには・・・
・自分の駒が止まった所の反対側に他人の駒があると“けんか”になります。２人だけで金を振って相手方向（反対側）に向かって進み、早く往復したほうが勝ちです。勝った場合は１ランク出世し、負けたら１ランク下がります。

◆金の目について

金を４枚振って転がし、転がり方で目が決まります。
金の駒が
　金の文字（表）を上にして転がった場合・・・・・・・・・・・・１
　裏が上になった場合・・・・・・・・・・・・・・・・・・・・・０
　　（４枚が全て裏になった場合、駒が出世します）
　駒の底の面を下にして立った場合・・・・・・・・・・・・・・・１０
　横の面を下にして立った場合・・・・・・・・・・・・・・・・・５
　駒の上の面（一番小さい部分）を下にして立った場合・・・・１０００（上がり）
として数え、４枚の合計分だけ進めます。
・４枚のうち１枚でも将棋盤からはみ出ると無効、１回休みです。
・振った駒が重なった場合、後退になります。

将棋の達人

FOR SALE and USE IN JAPAN ONLY.
BUSINESS USE and RENTAL PROHIBITED.
本品の輸出、使用営業及び賃貸を禁じます。

MADE IN JAPAN

ADCD-010

将棋の達人™
~MASTER OF SYOUGI~

ADKテレフォンサービス

☎048(775)2347

＊電話番号はよく確かめて、お間違いなく。

禁無断転載

ADK